

accace

News Flash

26. november 2019

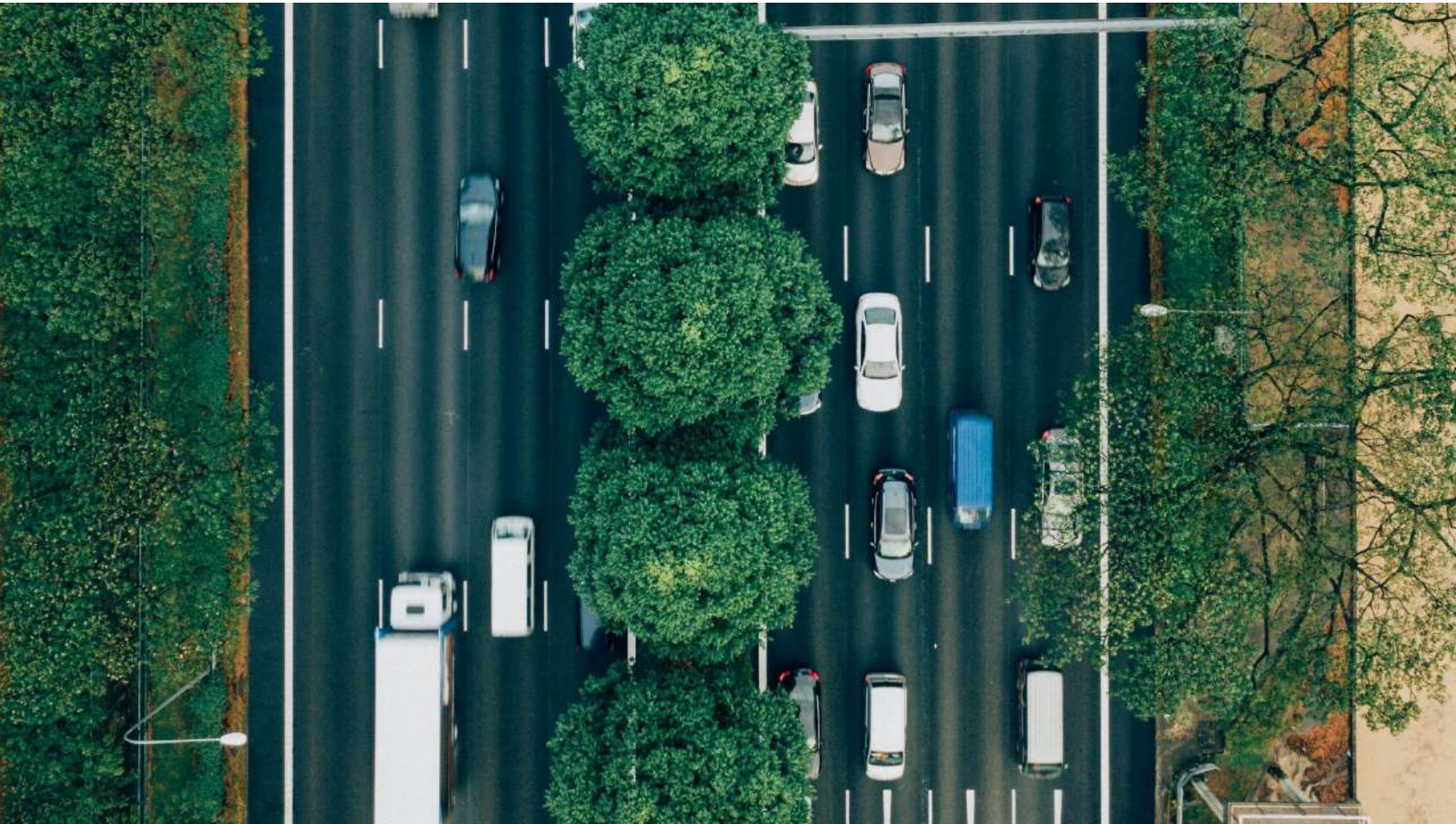

**Daň z motorových vozidiel
za rok 2019**

Daň z motorových vozidiel za rok 2019

Radi by sme Vás aj tento rok upozornili na blížiacu sa povinnosť podať daňové priznanie k dani z motorových vozidiel, ktoré je potrebné **podat' do 31.01.2020**. V tejto súvislosti by sme Vám chceli ponúknuť naše služby zahrňujúce **vypracovanie daňového priznania k dani z motorových vozidiel** a poskytneme komplexné poradenstvo v tejto záležitosti.

Kategórie vozidiel

Povinnosť podať daňové priznanie za kalendárny rok 2019 vzniká za každé vozidlo spadajúce do kategórie M,N, O alebo L, ktoré využívate na podnikateľské účely, a to i keď len časť roka.

Údaj o kategórii vozidla nájdete v **Osvedčení o evidencii** – časť 1 alebo časť 2 v riadku J - Kategória.

Daňová povinnosť

Daňovníkom je:

- **fyzická alebo právnická osoba**, ktorá je zapísaná ako **držiteľ** v technickom preukaze,
- **zamestnávateľ**, ktorý vypláca zamestnancovi cestovné náhrady za použitie vozidla, ktoré sa nepoužíva na podnikanie,
- fyzická alebo právnická osoba, ktorá **používa** na podnikanie vozidlo, v doklade ktorého je ako držiteľ vozidla zapísaná osoba, ktorá zomrela, zanikla alebo bola zrušená, alebo osoba, ktorá nepoužíva vozidlo na podnikanie.

V prípade organizačnej zložky zapísanej ako držiteľ v technickom preukaze je daňovníkom právnická osoba - **zriaďovateľ tejto organizačnej zložky**.

Sadzba dane

Pri výpočte daňovej povinnosti je potrebné upraviť ročnú sadzbu dane, ktorá je záväzne určená a rozdelená pre osobné a úžitkové vozidlá v nadväznosti na základ dane, a to najprv podľa počtu mesiacov, ktoré uplynuli od mesiaca prvej evidencie vozidla v SR.

Následne je možné túto upravenú (zníženú alebo zvýšenú) sadzbu dane ešte znížiť o 50% podľa typu pohonu vozidla. Toto dodatočné zníženie sa

vzťahuje na hybridné motorové a hybridné elektrické vozidlá, vozidlá s pohonom na stlačený alebo skvapalnený zemný plyn (CNG alebo LNG) a vozidlá na vodíkový pohon.

Nárok na ďalšie zníženie sadzby dane o 50% majú aj daňovníci v prípade použitia vozidla v rámci kombinovanej dopravy aspoň 60-krát za dané zdaňovacie obdobie.

Elektromobily

Ekologický aspekt dane z motorových vozidiel sa prejavuje pri elektromobiloch, pri ktorých zákonodarca určil **ročnú sadzbu dane 0€**.

Ročné sadzby dane pre osobné a úžitkové vozidlá sú uvedené v Prílohe č. 1 zákona č. 361/2014 Z. z. o dani z motorových vozidiel v z.n.p.

Vznik daňovej povinnosti

Daňová povinnosť k dani z motorových vozidiel vzniká od prvého dňa mesiaca, v ktorom bolo vozidlo použité na podnikateľské účely.

Ku zániku daňovej povinnosti dochádza posledným dňom mesiaca, v ktorom došlo k:

- vyradeniu alebo dočasnému vyradeniu vozidla z evidencie,
- ukončeniu alebo prerušeniu podnikania,
- zániku daňovníka bez likvidácie,
- zmene držiteľa vozidla,
- ukončeniu použitia zamestnaneckého vozidla alebo vozidla, ktoré má v technickom preukaze ako držiteľa inú osobu.

Vznik a zánik daňovej povinnosti sa uvedie v daňovom priznaní.

Výnimkou je iba použitie zamestnaneckého vozidla na podnikateľské účely zamestnávateľa, pri ktorom sa tieto údaje neuvádzajú v daňovom priznaní.

Zdaňovacie obdobie

Zdaňovacím obdobím je kalendárny rok. Výnimka nastáva iba v nasledujúcich prípadoch – kedy sa zdaňovacie obdobie určuje osobitne:

- zrušenia daňovníka bez likvidácie,
- zrušenia daňovníka s likvidáciou,
- vyhlásení konkurzu na majetok daňovníka,
- ukončenia podnikania daňovníka,
- alebo smrť daňovníka.

Výpočet dane a preddavkov

Ďanová povinnosť sa určuje na základe počtu mesiacov použitia vozidla na podnikanie v danom zdaňovacom období.

Preddavky na daň sa určujú na základe predpokladanej dane na ďalšie zdaňovacie obdobie, avšak ako súčet ročnej sadzby dane upravenej podľa počtu mesiacov od dátumu prvej evidencie vozidla a typ pohonu vozidla za každé vozidlo, ktoré je predmetom dane k 1.1. ďalšieho zdaňovacieho obdobia.

Hranice pre určenie štvrtročných a mesačných preddavkov sú upravené nasledovne:

- Ak predpokladaná daň nepresiahne sumu 700,00€, daňovník preddavky na daň neplatí.

- Ak predpokladaná daň presiahne 700,00€ a nepresiahne 8 300,00€, daňovník platí štvrtročné preddavky na daň.
- Ak je predpokladaná daň vyššia ako 8 300,00€, daňovník platí mesačné preddavky na daň.

Na platenie preddavkov nemá vplyv zmena predmetu dane, vznik a zánik oslobodenia od dane, zníženie a zvýšenie ročnej sadzby dane počas zdaňovacieho obdobia a podanie dodatočného priznania.

Oznamovacia povinnosť

Oznamovacia povinnosť vzniká iba v prípade, že daňovník v danom zdaňovacom období nepoužíval vozidlo na podnikanie, neúčtoval o ňom, neevidoval vozidlo v daňovej evidencii alebo neuplatňoval výdavky spojené s používaním vozidla.

Daňová povinnosť k takémuto vozidlu zaniká k 31.12. predchádzajúceho zdaňovacieho obdobia a je potrebné túto skutočnosť oznámiť správcovi dane do 31.1. po uplynutí daného zdaňovacieho obdobia.

Zmeny od 1.1.2020

O zmenách vyplývajúcich z novely zákona o dani z motorových vozidiel Vás budeme informovať v samostatnom NewsFlash už čoskoro.

Upozornenie

Berte prosím na vedomie, že tento newsletter obsahuje všeobecné informácie a usmernenia týkajúce sa danej problematiky a teda nepredstavuje odborné poradenstvo poskytnuté v konkrétnej situácii. Informácie uvedené v newsletteri môžu byť po jeho zverejnení predmetom ďalšieho vývoja a zmien. Spoločnosť Accace nepreberá zodpovednosť a neručí za prípadné riziká a škody spôsobené konaním na základe informácií uvedených v newsletteri.

Kontakt

Barbora Juhášová

Senior Tax Consultant

E-mail: Barbora.Juhasova@accace.com

Tel: +421 2 325 53 000



O Accace

Spoločnosť Accace bola založená v roku 2006 v regióne strednej a východnej Európy a rýchlo sa etablovala medzi poprednými poskytovateľmi outsourcingových a poradenských služieb na trhu. Accace má rozsiahle skúsenosti s poskytovaním profesionálnych služieb pre širokú škálu klientov od veľkých medzinárodných korporácií, cez malé a stredné podniky až po startupy. Aktuálne spolupracujeme s viac ako 2 000 klientmi, pričom veľa z našich klientov patrí do zoznamu Fortune 500 spoločností, ktoré oceňujú možnosť komplexného outsourcingu vo všetkých krajinách ich pôsobenia.

Celosvetovo pôsobí spoločnosť Accace pod značkou Accace Circle, ktorá združuje všetky naše pobočky spolu s medzinárodnými dlhodobými partnermi. Vďaka Accace Circle sme schopní celosvetovo poskytovať rovnako kvalitné služby, zefektívňovať procesy klientov a spravovať ich jednotne v rámci jednej online platformy.

Viac na www.accace.sk

